KHAMENEI.IR
دفتر حفظ و نشر آثار حضرت آیت‌الله‌العظمی خامنه‌ای

جاهلیت مُدرن

ابعاد جاهلیت اولیه و جاهلیت امروز دنیا از دیدگاه رهبر انقلاب اسلامی

وظیفه امروز امت اسلامی:

- تحوّل از درون و تزکیه
- حرکت به سمت اهداف قرآنی
- تبعیت از بعثت
- بصیرت در شناخت سیاست دشمنان
- عادلانه کردن نظم اجتماعی

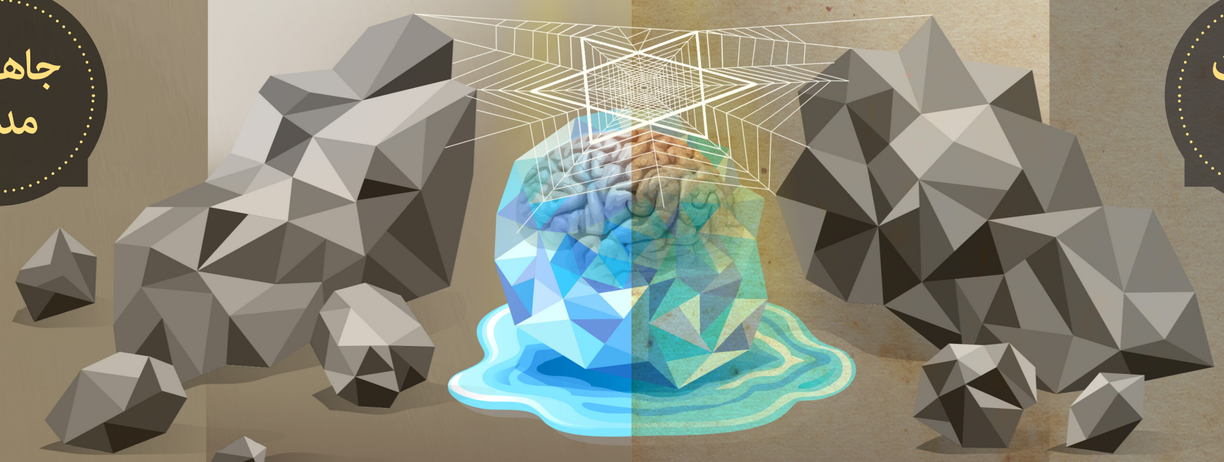

جاهلیت اولیه

ویژگی ها

- دور از اخلاق و معنویت
- دور از علم
- مهارگسیختگیِ شهوات نفسانی و جنسی
- نهایت قساوت و ویرانگری و خون‌ریزی

مقابله با جاهلیت اولیه

- بعثت اسلام

منطقه جغرافیایی

- جزیرة العرب
- دربارهای ایران ساسانی
- دربارهای امپراتوری روم

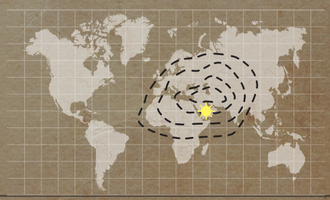

جاهلیت مدرن

ویژگی ها

- شهوت‌رانیِ بی‌حساب و بی‌مهار
- نهایت غضب و قساوت

مقابله با جاهلیت مدرن

- تمدن سازی نوین اسلامی

برنامه

- ایجاد جنگ‌های نیابتی در کشورهای منطقه اسلامی
- ایجاد جنگ در دنیا
- تحمیل فرهنگ منحط غربی
- عمده کردن مسائل جنسی

عوامل

- قدرت‌های غربی و در رأس آنها آمریکا
- گروه‌های تکفیری و داعش

منطقه جغرافیایی

- آمریکا
- اروپا

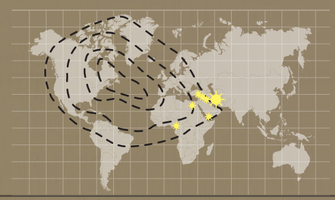

تفاوت جاهلیت مدرن نسبت به اولیه:

- مجهز شدن به سلاح تبلیغات مدرن
- مجهّز شدن به سلاح علم

دوره زمانی جاهلیت (میلادی)

جاهلیت اولیه: قبل از نبوّت پیامبر (ﷺ) — ۵۶۶

جاهلیت مدرن: بازتولید جاهلیت اولیه با توان بسیار بالا — ۱۹۰۰

براساس بیانات در تاریخ های: ۷۱/۱۱/۱، ۷۳/۶/۲۰، ۸۶/۸/۹، ۸۷/۵/۹، ۸۹/۱/۲۲، ۸۹/۴/۱۹، ۹۳/۳/۶، ۹۳/۶/۱۳، ۹۴/۲/۲۶، ۹۴/۲/۳۰، ۹۴/۱۰/۸.